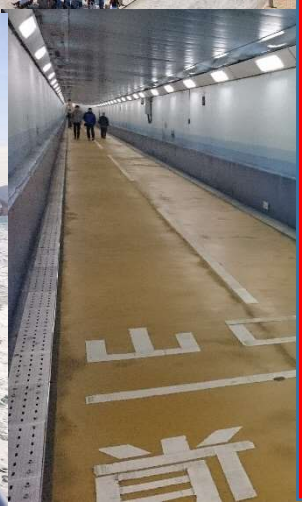

ホテル⇒空港

北九州・下関市 1日満喫 観光バスツアー

日・中・韓
言語対応

出発日：7月28日から
毎週金曜・土曜・日曜運行

※出発前日15時までの予約受付

旅行代金・おひとり様
大人：4,000円
3～11歳：1,800円
0～3歳：1,100円

門司港レトロの観光施設・
飲食店等約90店舗で使える
門司港レトロお得クーポン
（1,100円分）もついてくる！

門司港レトロや城下町・長府の観光、人気蒲鉾店やラオックスでのショッピングなど、関門地域を満喫する1日コースです。

<クマランド特別企画：『海鮮処 回転寿司　海人』で握り寿司体験>（1,100円）
～クマランドツアーでしか体験できない特別プランです！～
握り寿司を作って食べよう！門司港レトロお得クウポンでのお支払も可能です。
※ツアー申込時にお申込みください。
※門司港レトロ観光・昼食の時間帯での体験となります。

9:00 **ホテルニュータガワ小倉** →→ 9:15 **リーガロイヤルホテル小倉** →→ 10:00 **マリンゲートもじ　～<関門汽船>～**

10:05 **唐戸ターミナル** →→ 11:00～11:30 **長府庭園（観光）** →→ 12:00 **関門トンネル人道入口・下関側　～～**

関門トンネル人道（観光）　～～ 12:20 **関門トンネル人道入口・門司側** →→ 12:40～14:00 **門司港レトロ（観光・昼食（自由））**

→→ 14:10～14:30 **村田蒲鉾（試食・ショッピング）** →→ 15:00～16:00 **リバーウォーク・ラオックス（ショッピング）** →→ 17:00 **北九州空港**

【申込・問い合わせ】クマランド　**日本　TEL　093-341-3322**
◆福岡県北九州市門司区白野江546-1　**韓国　TEL　+82-62-227-9090**
◆総合旅行業務取扱管理者：中野智晴　◆福岡県知事登録旅行業第3-867号

◆添乗員同行　◆最小催行人員：1名様　◆食事条件：なし（レトロクーポン付）　◆利用バス会社：昂交通
※詳しい旅行条件を記載した書面をお送り致しますので事前にご確認の上お申し込み下さい。